



Rapport ANNUEL

2024 | 2025

*Table Forêt Laurentides :
enracinée dans son territoire,
ouverte sur l'avenir.*

TABLE DES MATIÈRES

03
MIEUX NOUS CONNAÎTRE

04
CONSEIL D'ADMINISTRATION

05
PROGRAMME ÉDUCATIF AU
PRIMAIRE

06
PROGRAMME ÉDUCATIF AU
SECONDAIRE

08
PROGRAMME ÉDUCATIF
DÉCIDEURS
ET GRAND PUBLIC

09
TRANSMISSION DE
CONNAISSANCES RÉGIONALES
ET PROVINCIALES

11
PHILANTHROPIE ET
FINANCEMENT

12
PARTENAIRES FINANCIERS

13
COLLABORATEURS

14
ÉCOLES HÔTES

MOT DU PRÉSIDENT
ET DE LA DIRECTICE

C'est avec enthousiasme et fébrilité que nous avons entamé cette nouvelle année d'activité, marquée par le 20^e anniversaire de l'organisme. Bien que le domaine forestier ait profondément changé en deux décennies, la mission de Table Forêt Laurentides est plus actuelle que jamais. Les défis en vulgarisation et en éducation forestière sont toujours présents et nous sommes fiers de contribuer au développement d'une meilleure connaissance et d'une compréhension accrue de ce secteur.

La dernière année nous aura permis de revisiter notre programme éducatif destiné à la clientèle d'âge primaire, afin de s'arrimer au cursus scolaire et d'intégrer un peu plus la forêt et le bois dans le quotidien des élèves. Plusieurs gros projets de développement et de mise à jour d'outils éducatifs et ludiques étaient sur la planche à dessin de l'équipe. Le déploiement de ces nouveaux outils et de ces nouvelles activités se fera progressivement au cours de la prochaine année, mais déjà, nous pouvons dire que l'équipe a relevé avec brio tous ses projets de communication.

Encore une fois, la motivation et l'implication de l'équipe dans la réalisation des projets annuels sont au cœur des réussites de l'organisme et favorisent quotidiennement la conservation et l'augmentation de la notoriété de Table Forêt Laurentides.

Un sincère MERCI à nos partenaires, anciens et nouveaux, qui contribuent au succès de l'organisation par leur soutien précieux.

Bonne lecture et bonne célébration de la 20^e année !

Éric Pelletier, *ing.f* | Mylène Gagnon, *récréologue*
Président | Directrice



MIEUX NOUS CONNAÎTRE

Fondée en juin 2005 à la suite d'une Table ad hoc en ressources humaines active depuis 2001, la Table Forêt Hautes-Laurentides avait pour mission d'encourager une meilleure connaissance du secteur forestier et de valoriser les métiers qui y sont liés. Ses activités s'adressaient d'abord au nord du territoire laurentien, alors qu'un organisme similaire œuvrait dans la région d'Argenteuil.

En mai 2009, les deux organismes unissent leurs forces pour donner naissance à Table Forêt Laurentides, un organisme à but non lucratif.

Cette même année, l'organisation reçoit du gouvernement le mandat d'éducation forestière, consolidant ainsi son rôle de manière officielle.

Depuis, Table Forêt Laurentides s'impose comme la référence régionale en matière de communication, de vulgarisation et d'éducation forestière dans les Laurentides.



Mission

Faire connaître le secteur forestier et les métiers qui s'y exercent, sensibiliser à l'aménagement forestier durable et aux différentes utilisations de la matière ligneuse, et sensibiliser au développement des ressources humaines dans le secteur forestier.



Objectifs

- Développer une stratégie de communication permettant de vulgariser différents aspects du secteur forestier, et ce, auprès de différents publics.
- Sensibiliser les publics cibles aux différents enjeux qui touchent le monde forestier.
- Promouvoir les métiers de la forêt.
- Développer une stratégie de développement des ressources humaines.
- Assurer une veille de la main-d'œuvre du secteur forestier.



UN LOGO PORTEUR DE SENS

Le logo de Table Forêt Laurentides unit les couleurs rouge et vert pour symboliser les saisons et l'activité continue de la forêt. L'arbre, formé de deux feuilles différentes, rappelle la richesse des forêts mixtes des Laurentides, tandis que les deux personnages suggèrent la collaboration et l'implication humaine au cœur du secteur. Les nervures, les formes arrondies et l'union des feuilles traduisent à la fois le dynamisme, la concertation et l'ouverture de l'organisme vers l'extérieur.

CONSEIL D'ADMINISTRATION

Le conseil d'administration (CA) de Table Forêt Laurentides est composé de sept administrateurs. Ceux-ci prennent les décisions quant aux orientations de l'organisme et collaborent à l'ensemble de nos activités. Ils proviennent de différents milieux et ont tous à cœur le développement d'une culture forestière forte dans notre région. En date du 30 juin 2024, le CA était composé de :

- **Éric Pelletier**, MRC d'Argenteuil
Président
- **Marc Champagne**, Coopérative Terra-Bois
Vice-président
- **Anne Léger**, Conseil régional en environnement des Laurentides
Secrétaire-trésorière
- **Karine Lajoie**, Services forestier Gélinas
Administratrice
- **Vincent Mainville**, Centre de formation professionnelle de Mont-Laurier
Administrateur
- **Benoît Couture**, Agence régionale de mise en valeur des forêts privées des Laurentides
Administrateur
- **Ulric Ottawa**, Communauté Atikamekw de Manawan
Administrateur
- **Steve Gagnon**, ministère des Ressources naturelles et des Forêts
Personne ressource (sans droit de vote)

NOS PROGRAMMES ÉDUCATIFS

De l'école primaire jusqu'aux décideurs régionaux, Table Forêt Laurentides fait rayonner la forêt sous toutes ses facettes. Nos activités permettent aux jeunes de découvrir les métiers et l'environnement forestier, aux enseignants de s'outiller, et au grand public de mieux comprendre les bénéfices du bois et de la gestion durable. Par la transmission de connaissances et la concertation, TFL contribue à renforcer l'acceptabilité sociale et à affirmer le rôle essentiel de la forêt dans la vie économique, sociale et environnementale des Laurentides.



Notre année, en bref

- Plus de **11 000** personnes rencontrées directement
- 1825** élèves et enseignants sensibilisés
- Plus de **131 000** personnes atteintes par nos activités
- Plus de **50** municipalités touchées par nos activités dans les **8** MRC de la région des Laurentides

PROGRAMME ÉDUCATIF AU PRIMAIRE

Objectifs généraux du programme éducatif au primaire

DÉCOUVRIR

Amener les élèves à explorer les fonctions de l'arbre et de la forêt, leur cycle de vie et leurs usages passés et actuels, tout en s'initiant à l'environnement forestier.

S'APPROPRIER

Développer un sentiment d'appartenance au territoire forestier et améliorer la compréhension des richesses de l'environnement forestier des Laurentides.

TRANSMETTRE

Outiller les enseignants grâce à des trousse pédagogiques et l'Abécédaire de la forêt, afin d'intégrer facilement des activités et des expériences à saveur forestière dans leur programme.

ACTIONS

RÉSULTATS ATTENDUS

BILAN
(1^{er} juillet 2024
au 30 juin 2025)

Aventure forestière en herbe	1200 participants	500 participants
Aventure forestière en herbe - Trousse pédagogique et formation des enseignants	400 participants	Trousses et matériel en production. Fin du projet : 30 août 2025
Trousse d'animation de l'Abécédaire de la forêt	25 enseignants 50 trousse	Trousses en production

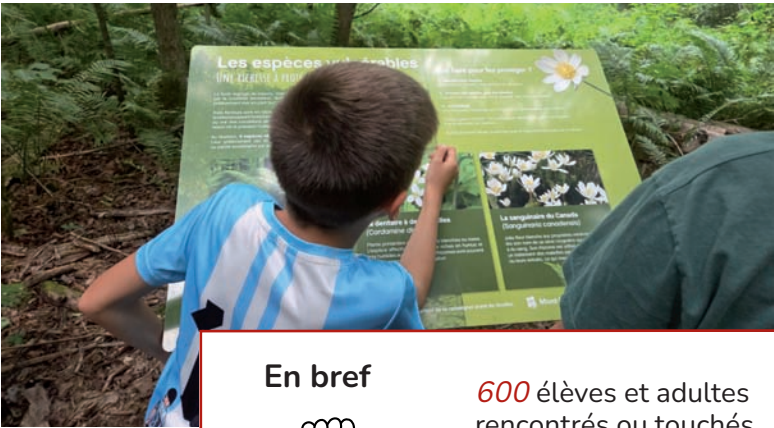

En bref

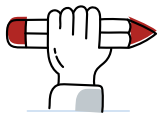

- 600** élèves et adultes rencontrés ou touchés directement
- 11** écoles visitées

Résultats du programme éducatif au primaire

■ Objectif ■ Pourcentage d'atteinte

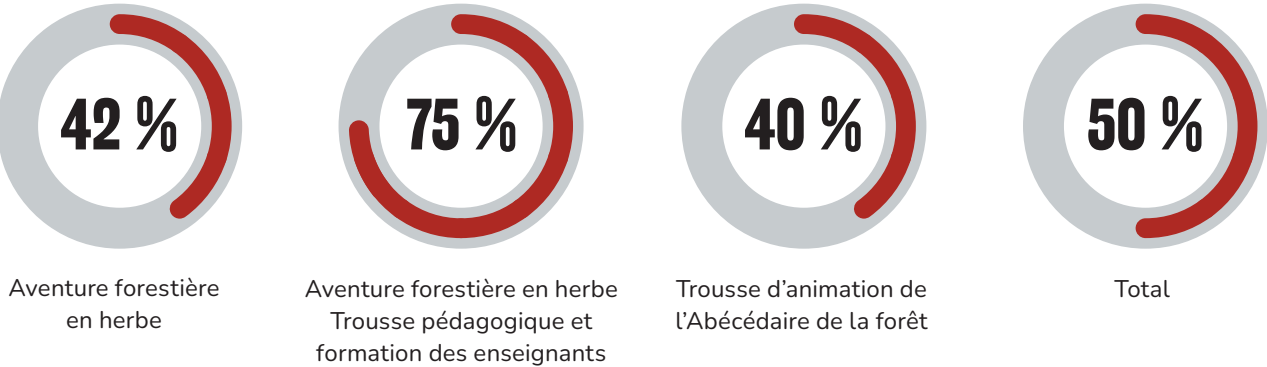

PROGRAMME ÉDUCATIF AU SECONDAIRE

Objectifs généraux du programme éducatif au secondaire

DÉCOUVRIR

Offrir aux élèves l'occasion de mieux connaître les métiers forestiers et du bois en les rapprochant de la réalité du terrain. Les activités visent aussi à soutenir leur réflexion et leurs choix d'orientation scolaire et professionnelle.

COMPRENDRE

Sensibiliser les jeunes aux multiples applications du matériau bois et aux nouvelles technologies, notamment la biomasse et les bioproduits, qui occupent une place croissante dans la transition énergétique. Les ateliers permettent de mettre en lumière l'innovation et le potentiel du secteur.

S'ORIENTER

Présenter l'importance de la forêt et de son aménagement dans l'histoire, l'économie, l'environnement et la vie quotidienne. Les activités contribuent à valoriser la relève, à renforcer l'acceptabilité sociale et à démontrer le rôle essentiel de la forêt dans la société.

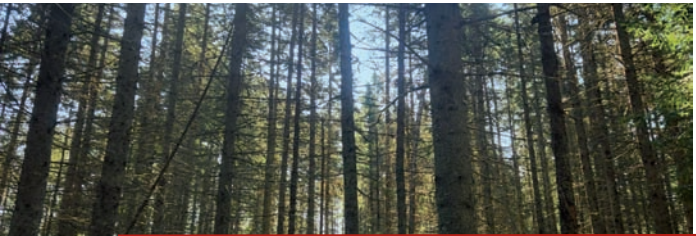

En bref

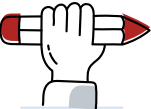

1225 élèves et adultes rencontrés
8 écoles visitées

ACTIONS	RÉSULTATS ATTENDUS	BILAN (1 ^{er} juillet 2024 au 30 juin 2025)
Volet jeunesse - DÉMO International	300 participants	352 participants
Salon et Expo Carrière	300 contacts directs	450 contacts directs 4000 indirects
Atelier découverte des métiers forestiers	225 participants	142 participants
Atelier sur les propriétés du bois (physique, mécanique et acoustique)	225 participants	150 participants
Atelier sur les technologies d'avenir en transformation du bois (biomasse, bioproduits, etc.)	120 participants	0
Atelier sur l'aménagement forestier (foresterie 101)	250 participants	131 participants
Atelier sur l'histoire forestière des Laurentides	60 participants	0

Résultats activités au secondaire

■ Objectif ■ Pourcentage d'atteinte

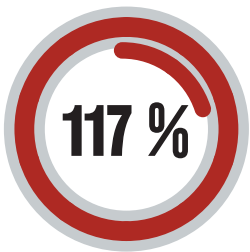

Volet jeunesse - DÉMO International



Salon et expo carrière

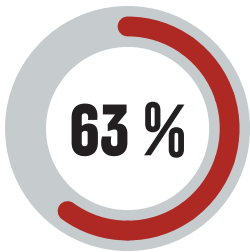

Atelier découverte des métiers forestiers

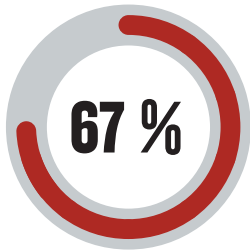

Atelier sur les propriétés du bois (physique, mécanique et acoustique)

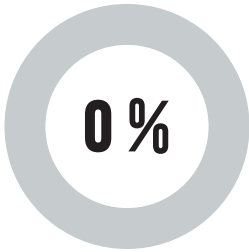

Atelier sur les technologies d'avenir en transformation du bois

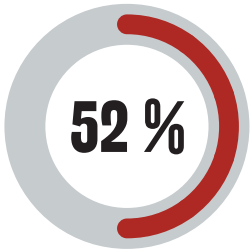

Atelier sur l'aménagement forestier (foresterie 101)

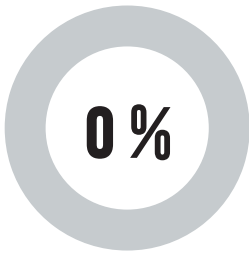

Atelier sur l'histoire forestière des Laurentides

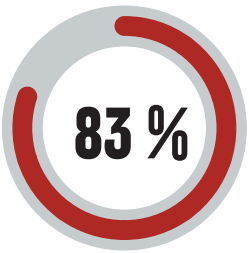

Total

PROGRAMME ÉDUCATIF DÉCIDEURS ET GRAND PUBLIC

Objectifs généraux du programme éducatif pour décideurs et grand public

INFORMER

Améliorer les connaissances de la population et des décideurs sur l'environnement forestier, l'écosystème et le rôle du secteur forestier dans la région des Laurentides.

SENSIBILISER

Mettre en valeur les applications du bois et ses bénéfices, expliquer son rôle dans la captation du carbone et renforcer la compréhension publique envers les pratiques forestières et leurs contributions à la société.

VALORISER

Souligner l'importance économique et sociale de la foresterie, mettre en lumière les métiers liés à l'aménagement et à la transformation du bois et contribuer à l'acceptabilité sociale du secteur.

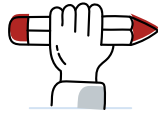

En bref

4 700 personnes sensibilisées
1 nouvelle exposition en cours de développement

ACTIONS	RÉSULTATS ATTENDUS	BILAN (1 ^{er} juillet 2024 au 30 juin 2025)
Sorties forêt et bois	150 participants	125 participants
Circuit guidé autonome en forêt	500 personnes	4 100 personnes
Kiosque, animation et conférence	300 personnes	300 personnes
Réalité virtuelle	200 personnes	200 personnes
Exposition itinérante sur l'histoire forestière des Laurentides	300 personnes	Inauguration prévue en octobre 2025

Résultats du programme éducatif décideurs et grand public

■ Objectif ■ Pourcentage d'atteinte

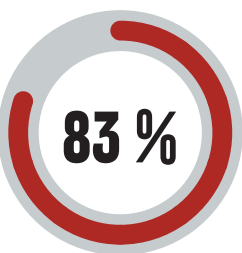

Sorties forêt et bois



Circuit guidé autonome en forêt



Kiosque, animation et conférence



Réalité virtuelle

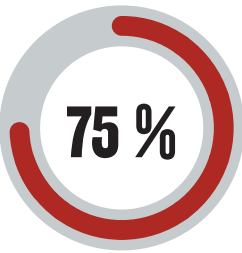

Exposition itinérante



Total

TRANSMISSION DE CONNAISSANCES RÉGIONALES ET PROVINCIALES

Objectifs généraux – Transmission de connaissances régionales et provinciales

INFORMER

Diffuser des connaissances sur les enjeux forestiers actuels auprès des partenaires, des décideurs et du grand public. Mettre en valeur la gestion durable des forêts et le rôle du secteur forestier dans la région des Laurentides et au Québec.

SENSIBILISER

Promouvoir les bénéfices de l'utilisation du bois et des pratiques forestières, contribuer à l'acceptabilité sociale et maintenir un lien avec différentes clientèles grâce à des outils de communication variés.

DÉVELOPPER

Favoriser l'acquisition de nouvelles compétences et l'augmentation des connaissances internes, tout en créant une communauté autour des activités de Table Forêt Laurentides par le web, les médias sociaux et les événements publics.



En bref



Plus de 13 000 personnes sensibilisées
Plus de 60 000 arbres distribués dans les Laurentides
Une 2^e saison de notre série télévisée

ACTIONS	RÉSULTATS ATTENDUS	BILAN (1 ^{er} juillet 2024 au 30 juin 2025)
Consultations, comités, colloques	500 personnes	500 personnes
Journées portes ouvertes nationales	30 personnes	10 personnes
Mois de l'arbre et des forêts	70 demandes 56 000 plants	73 demandeurs (organisations) 61 000 plants

Abécédaire grand public

1 livre numérique et imprimé

10 000 copies livrées à l'automne 2024 à travers le Québec
Livre numérique en ligne
<https://abecedaireforestier.ca/page-1/>

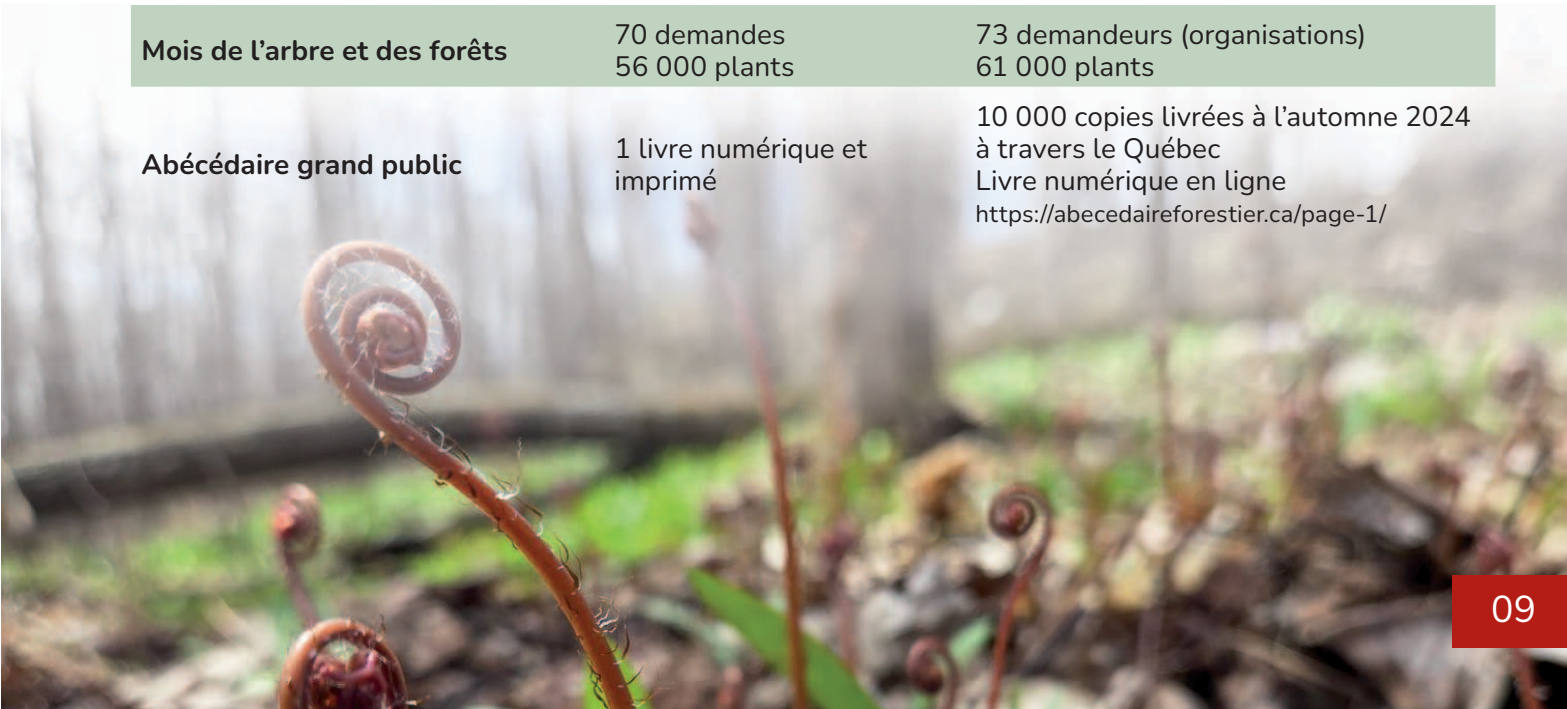



ACTIONS	RÉSULTATS ATTENDUS	BILAN (1 ^{er} juillet 2024 au 30 juin 2025)
Site web et médias sociaux	3 200 personnes	1^{er} avril 2024 au 31 mars 2025
		Site web : 1321 sessions / 1004 utilisateurs / 3102 vues de page
		Facebook : 2365 abonnés / Couverture de 111 247 / 4333 interactions
		Instagram : 564 abonnés / Couverture de 546 / 52 interactions
		LinkedIn : 216 abonnés
		Infolettre : 565 abonnés / taux d'ouverture moyen de 10%
		Total :
		4714 personnes directement / 111 793 personnes de couverture
Capsules et développement d'outils de communication corporatifs	15 chroniques 2 outils corporatifs 6500 personnes	1^{er} juillet 2024 au 30 juin 2025
		• 3 articles dans la revue Action-Forêt (tirage de 5250 copies)
		• 12 chroniques radio
		• 1 série télévisée
		• 8000 personnes

Résultats du programme de transmission de connaissances

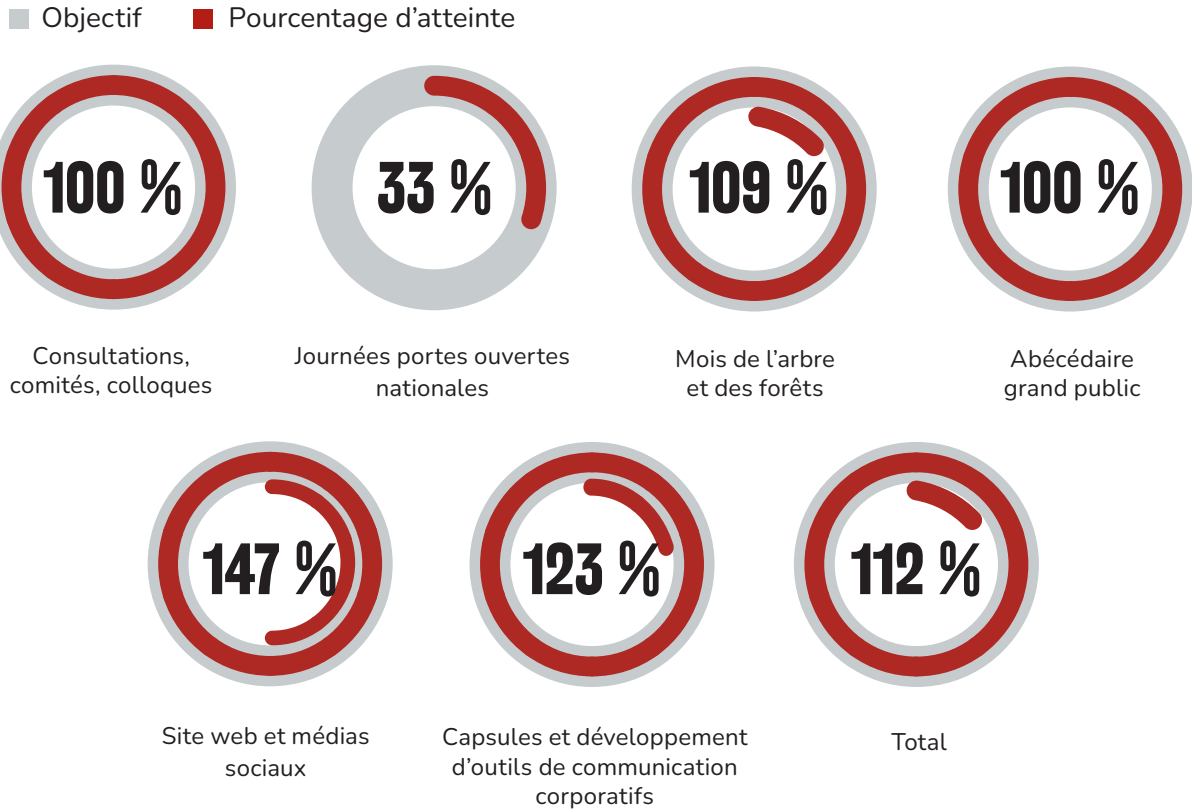

PHILANTHROPIE ET FINANCEMENT

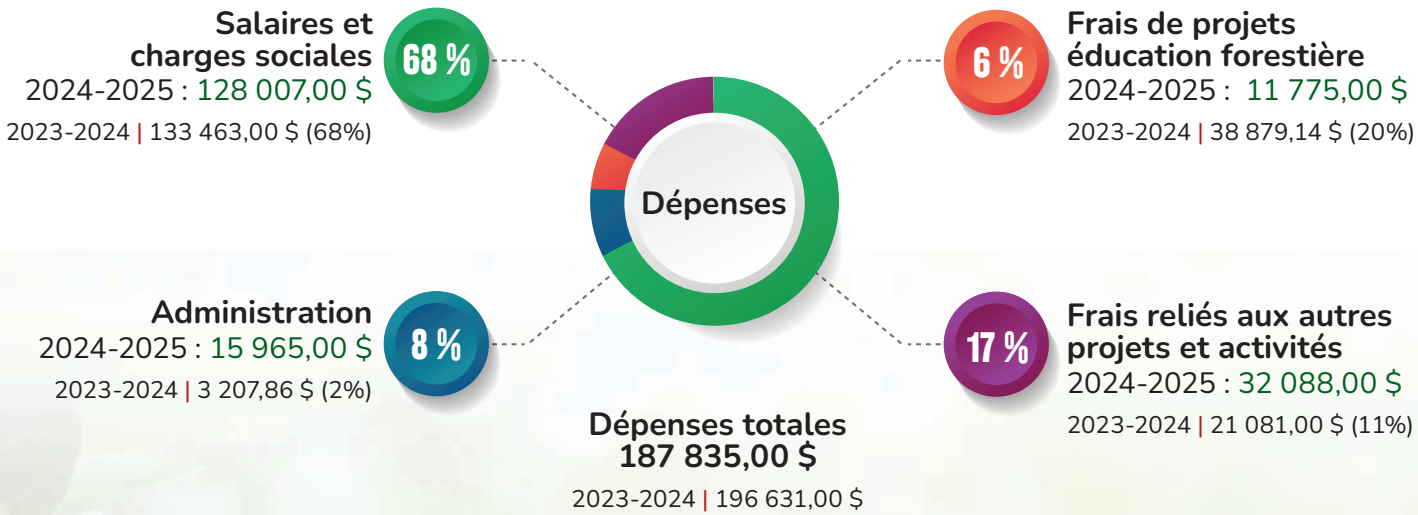
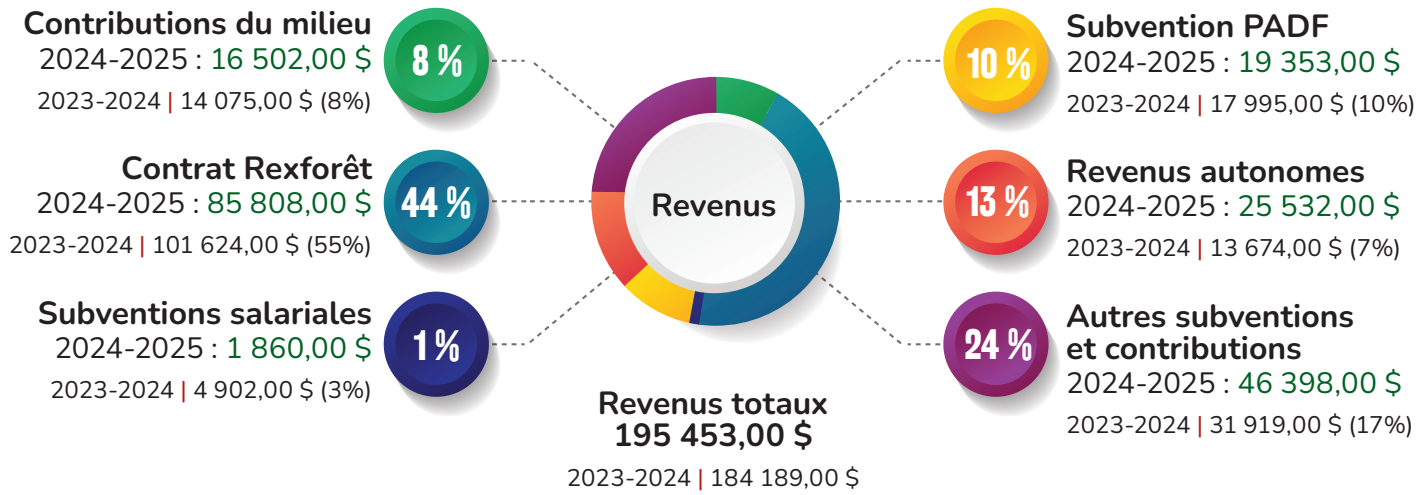

Surplus budgété de l'exercice
7 618,00 \$
2023-2024 | (12 442,00) \$

PARTENAIRES FINANCIERS

L'appui de nos partenaires permet de faire un pas de plus vers l'atteinte de nos objectifs et la réalisation de notre mission. MERCI!

Partenaire Cime – 3000 \$ et plus

- Centre de formation professionnelle de Mont-Laurier
- Fédération des Chambres de commerces du Québec
- Forêt Compétences
- Ministère de l'Économie, de l'Innovation et de l'Énergie – programme Nova-Science
- Ministère des Ressources Naturelles et des Forêts
- Rexforêt

Partenaires Houppier – 2 000 \$ et plus

- Agence régionale de mise en valeur des forêts privées des Laurentides
- Alliance des propriétaires forestiers Laurentides-Outaouais
- Coopérative de propriétaires de boisés Terra-Bois

Partenaires Tronc – 1 000 \$ et plus

- | | |
|--|--|
| <ul style="list-style-type: none">• Agnès Grondin, députée d'Argenteuil• Biomasse du Lac Taureau• Groupe Crête, division Saint-Faustin• MRC des Laurentides | <ul style="list-style-type: none">• Scierie Carrière• Services forestiers Gélinas• Technoscience région métropolitaine |
|--|--|

Partenaires Racines – 500 \$ et plus

- | | |
|--|--|
| <ul style="list-style-type: none">• CEGEP de Saint-Jérôme• CLD d'Antoine-Labelle• Caisse Desjardins de Gracefield• MRC d'Antoine-Labelle• Municipalité d'Oka | <ul style="list-style-type: none">• SADC des Laurentides• SOPFIM• Structures Bois Fortin• Ville de Prévost• Ville de Sainte-Anne-des-Plaines |
|--|--|

Partenaires Radicelles – moins de 500 \$

- FormaBois
- Groupe CLR
- Hélène Marcoux-Fillion, conseillère forestière
- Municipalité de Ferme-Neuve
- Municipalité du village de Grenville
- Municipalité de Mont-Blanc
- Ordre des ingénieurs forestiers du Québec
- Université du Québec en Abitibi-Témiscamingue

COLLABORATEURS

Précieux et indispensables, nos collaborateurs permettent de bonifier les activités et l'expérience des participants avec leur expertise et leur professionnalisme. MERCI!

- | | |
|---|--|
| <ul style="list-style-type: none">• Agence régionale de mise en valeur des forêts privées des Laurentides• Alliance des propriétaires forestiers Laurentides-Outaouais• Association forestière de l'Abitibi-Témiscamingue• Association forestière Bas-Laurentienne• Association forestière Côte-Nord• Association forestière de la Gaspésie• Association forestière de Lanaudière• Association forestière du Saguenay-Lac-St-Jean• Association forestière du sud du Québec• CÉGEP de Saint-Jérôme• Centre de foresterie des Laurentides• Centre de formation professionnelle de Mont-Laurier• Centre de formation en transport routier de Saint-Jérôme• Centre de services scolaire des Hautes-Laurentides• Comité du bassin versant de la rivière du Lièvre• Coopérative de propriétaires de boisés Terra-Bois• Domaine Saint-Bernard• École polyvalente Saint-Joseph• Enviro Éduc'action• Festivals Joyeux• Forêt Compétences | <ul style="list-style-type: none">• Formabois• Groupe Crête• Les Clubs 4-H• Ministère des Ressources Naturelles et des Forêts• MRC d'Argenteuil• Municipalité de Mont-Blanc• Organisme de bassins versants des rivières Rouge, Petite Nation et Saumon• Parc régional éducatif Bois de Belle-Rivière• Parc régional Kiamika• Pépinière Harrington• Radio CFLO• Scierie Carrière• Sentier des cimes Laurentides• Service de gestion intégrée des ressources naturelles (MRC d'Antoine-Labelle)• Services forestiers Charles Gélinas• Signature Bois Laurentides• Société de protection des forêts contre le feu (SOPFEU)• Société de protection des forêts contre les insectes et maladies (SOPFIM)• Technoscience région métropolitaine – Innovateurs à l'école• Télévision communautaire d'Argenteuil (TVC d'Argenteuil)• Université Laval• Université du Québec en Abitibi-Témiscamingue (UQAT) |
|---|--|



ÉCOLES HÔTES

La région des Laurentides est immense, mais notre équipe est dévouée à sa mission d'éducation forestière auprès des jeunes. Merci aux établissements scolaires pour leur confiance dans la transmission de nos connaissances et de notre passion !

CSSHL : Centre de services scolaire des Hautes-Laurentides

CSSL : Centre de services scolaire des Laurentides

CSSRDN : Centre de services scolaire de la Rivière-du-Nord

CSSMI : Centre de services scolaire des Mille-Îles

CSSHL

Primaire

- École de la Carrière
- École de Sainte-Anne
- École du Sacré-Cœur
- École Henri-Bourassa
- École Notre-Dame

Secondaire

- Polyvalente Saint-Joseph
- CFER du Sommet
- École du Méandre
- Centre Christ-Roi

CSSMI

Primaire

- École des Pins
- École Alpha

Secondaire

- Polyvalente Sainte-Thérèse

CSSL

Secondaire

- Polyvalente des Monts

CSSRDN

Primaire

- École Le Tremplin
- École Mer & Monde
- École S3

Secondaire

- CÉGEP de Saint-Jérôme

Privé

Secondaire

- Externat Sacré-Cœur de Rosemère





www.tableforet.ca